KIBRIS AYDIN ÜNİVERSİTESİ

E-BÜLTEN

İKTİSADİ İDARİ VE SOSYAL BİLİMLER FAKÜLTESİ

Haziran, 2025

Kıbrıs Aydın Üniversitesi 2025 Mezuniyet Töreni Coşkuyla Gerçekleşti

Kıbrıs Aydın Üniversitesi, 2025 yılı mezuniyet törenini coşku ve gururla tamamladı. Akademisyenler, öğrenciler ve ailelerin katıldığı törende, mezunlar diplomalarını almanın sevincini yaşadı.
Üniversite yönetimi, öğrencilerin emek, azim ve inançla geldikleri bu noktada yanlarında olmaktan mutluluk duyduklarını belirtti. Tören, kep atma seremonisi ve müzik dinletisiyle sona erdi.
Mezunlar, geleceğe umutla ve heyecanla bakarken, Kıbrıs Aydın Üniversitesi ailesinin bir parçası olmanın gururunu da yanlarında taşıdı.

Cyprus Aydın University Held its 2025 Graduation Ceremony

Cyprus Aydın University proudly concluded its 2025 graduation ceremony with great joy and pride. During the event, which was attended by faculty members, students, and their families, graduates celebrated the happiness of receiving their diplomas.
The university administration expressed their happiness in standing beside the students who reached this point through hard work, determination, and faith. The ceremony ended with a cap toss and a musical performance.
As they look to the future with hope and excitement, the graduates also carry the pride of being part of the Cyprus Aydın University family.

İktisadi, İdari ve Sosyal Bilimler Fakültesi Mezuniyet Coşkusunu Yaşadı

Kıbrıs Aydın Üniversitesi İktisadi, İdari ve Sosyal Bilimler Fakültesi akademisyenleri, 2025 yılı mezuniyet töreninde öğrencilerinin başarısını büyük bir coşkuyla kutladı. Fakülte mensupları, mezun olan öğrencilerin akademik yolculuklarını tamamlamalarının gururunu yaşarken, bu özel günde onların yanında olmanın mutluluğunu paylaştı.

Tören boyunca akademisyenler, öğrencilerle hatıra fotoğrafları çektirerek bu anlamlı anları ölümsüzleştirdi. Mezunlar, aldıkları eğitimle geleceğe emin adımlarla ilerlerken, Kıbrıs Aydın Üniversitesi ailesinin bir parçası olmanın onurunu taşıdılar.

Faculty of Economics, Administrative and Social Sciences Celebrates Graduation with Joy

The academic staff of the Faculty of Economics, Administrative and Social Sciences at Cyprus Aydın University proudly celebrated the achievements of their graduating students during the 2025 graduation ceremony. Faculty members shared the joy of this special day, taking pride in witnessing their students successfully complete their academic journey.

Throughout the ceremony, academics took commemorative photos with the graduates, making the moment unforgettable. As graduates move confidently toward the future with the education they received, they carry the honor of being part of the Cyprus Aydın University family.

Onursal Başkan Prof. Dr. Mustafa Aydın'dan Stratejik Eğitim Buluşması

Kıbrıs Aydın Üniversitesi Onursal Başkanı Sayın Prof. Dr. Mustafa Aydın, üniversitemizin akademik ve idari kadrosu ile Bil Koleji yöneticileri ve temsilcileriyle bir araya geldi.
Görüşmede, eğitimde kaliteyi artırmaya yönelik ortak hedefler, yeni iş birliği fırsatları ve öğrenci odaklı projeler ele alındı. Katılımcılar, güçlü bir akademik vizyonla geleceğe dönük somut adımlar atılması konusunda görüş birliğine vardı.
Bu verimli buluşma, üniversitemizin eğitime değer katma misyonunu pekiştirirken, farklı kurumlar arasında sürdürülebilir iş birliklerinin önünü açtı.

Honorary President Prof. Dr. Mustafa Aydın Leads Strategic Education Meeting

Honorary President of Cyprus Aydın University, Prof. Dr. Mustafa Aydın, met with the university's academic and administrative staff along with executives and representatives from Bil College.
The meeting focused on shared goals to enhance educational quality, explore new collaboration opportunities, and develop student-centered projects. Participants agreed on taking concrete steps toward a strong academic vision for the future.
This productive gathering strengthened our university's mission to contribute to education and paved the way for sustainable partnerships between institutions.

ECLSS Konferansı'nda Sunum: "Basitleştirici Paradigmanın Ötesine Geçmek"

Sivil Havacılık Yönetimi Bölüm Başkanı Dr. Öğr. Üyesi Nalan Gelirli ve Strateji Geliştirme Bölüm Başkanı Dr. Öğr. Üyesi Devrim Şahin, 30 Haziran – 2 Temmuz tarihleri arasında Kıbrıs'ta ARUCAD Üniversitesi ev sahipliğinde düzenlenen ECLSS Konferansı'nda "Basitleştirici Paradigmanın Ötesine Geçmek" başlıklı bir sunum gerçekleştirdiler.

Sunumda mevcut teorik yaklaşımların ötesine geçilerek daha derinlemesine analiz modellerine ihtiyaç duyulduğu vurgulandı.

Conference Presentation at ECLSS: "Moving Beyond the Simplifying Paradigm"

Assist. Prof. Dr. Nalan Gelirli, Chair of the Civil Aviation Management Department, and Assist. Prof. Dr. Devrim Şahin, Chair of the Strategy Development Department, delivered a presentation entitled "Moving Beyond the Simplifying Paradigm" at the ECLSS Conference, held between June 30 – July 2 at ARUCAD University, Cyprus.

The presentation highlighted the need to move beyond overly simplified theoretical models and adopt more nuanced analytical frameworks.

AT - Dr. Tuğçenur EKİNCİ FURTANA

K OYUN KISKACINDA GÜNEY TÜRKİSTAN
rof. Dr. A. Ahat ANDICAN 1

TÜRK DEVLETLERİ TEŞKİLATI: YAPAY ZEKÂ İLE ENTEGRASYON VE KALKINMA PERSPEKTİFLERİ
Prof. Dr. Saleh MAMMADOV 117

MUSTAFA CHOKAYEV'S VISION OF TURKIC UNITY AND ITS MODERN RESONANCE IN THE ORGANIZATION OF TURKIC STATES
Prof. Dr. Abdulvahap KARA 149

OĞUZLARIN DİNİ KAHRAMANLIK DESTANLARININ KONU YAPISI VE KAHRAMANLARININ BAZI ORTAK ÖZELLİKLERİ
Doç. Dr. Aybeniz RAHİMOVA 178

TÜRK HAVACILIK SANAYİSİNİN BÖLGESEL POLİTİKALARI ŞEKİLLENDİRMEDEKİ ROLÜ: AVRASYA VE KKTC ÖRNEĞİ
Yrd. Doç. Dr. Nalan GELİRLİ, Yrd. Doç. Dr. Devrim ŞAHİN, Neriman ÇAKIR 196

YUNANİSTAN'DA KİMLİK ÜZERİNDEN İNŞA EDİLEN HAKLAR SÖYLEMİ
Kerem APTOURACHIM OGLOU, Dr. Pervin HAYRULLAH (CHAIROULA) 226

Türkiye'nin Savunma Kapasitesinin Bölgesel Politikaya Etkisi" Başlıklı Makale Yayınlandı

Sivil Havacılık Yönetimi Bölüm Başkanı Dr. Öğr. Üyesi Nalan Gelirli ve Strateji Geliştirme Bölüm Başkanı Dr. Öğr. Üyesi Devrim Şahin'in kaleme aldığı "Türkiye'nin Savunma Kapasitesinin Türk Bölgesel Politikasındaki Rolü" başlıklı makale, Avrasya Dosyası dergisinde yayımlandı.
Makalenin tamamına aşağıdaki bağlantıdan ulaşabilirsiniz:
🔗
https://dergipark.org.tr/tr/pub/avrasyadosyasi/issue/92637/1697938

New Article Published: "The Role of Turkey's Defence Capabilities in Turkish Regional Politics"

An article titled "The Role of Turkey's Defence Capabilities in Turkish Regional Politics", co-authored by Assist. Prof. Dr. Nalan Gelirli, Chair of the Civil Aviation Management Department, and Assist. Prof. Dr. Devrim Şahin, Chair of the Strategy Development Department, has been published in the Eurasian File (Avrasya Dosyası) journal.
You can access the full article at the link below:
🔗
https://dergipark.org.tr/tr/pub/avrasyadosyasi/issue/92637/1697938

BİRLİK YOLUNDA TÜRK DÜNYASI
VE
TÜRK DEVLETLERİ TEŞKİLATI

Editörler:
Nasuh USLU
Mehmet Emin ERENDOR

TURKIC WORLD ON THE ROAD TO UNITY
AND
ORGANIZATION OF TURKIC STATES

Editors:
Nasuh USLU
Mehmet Emin ERENDOR

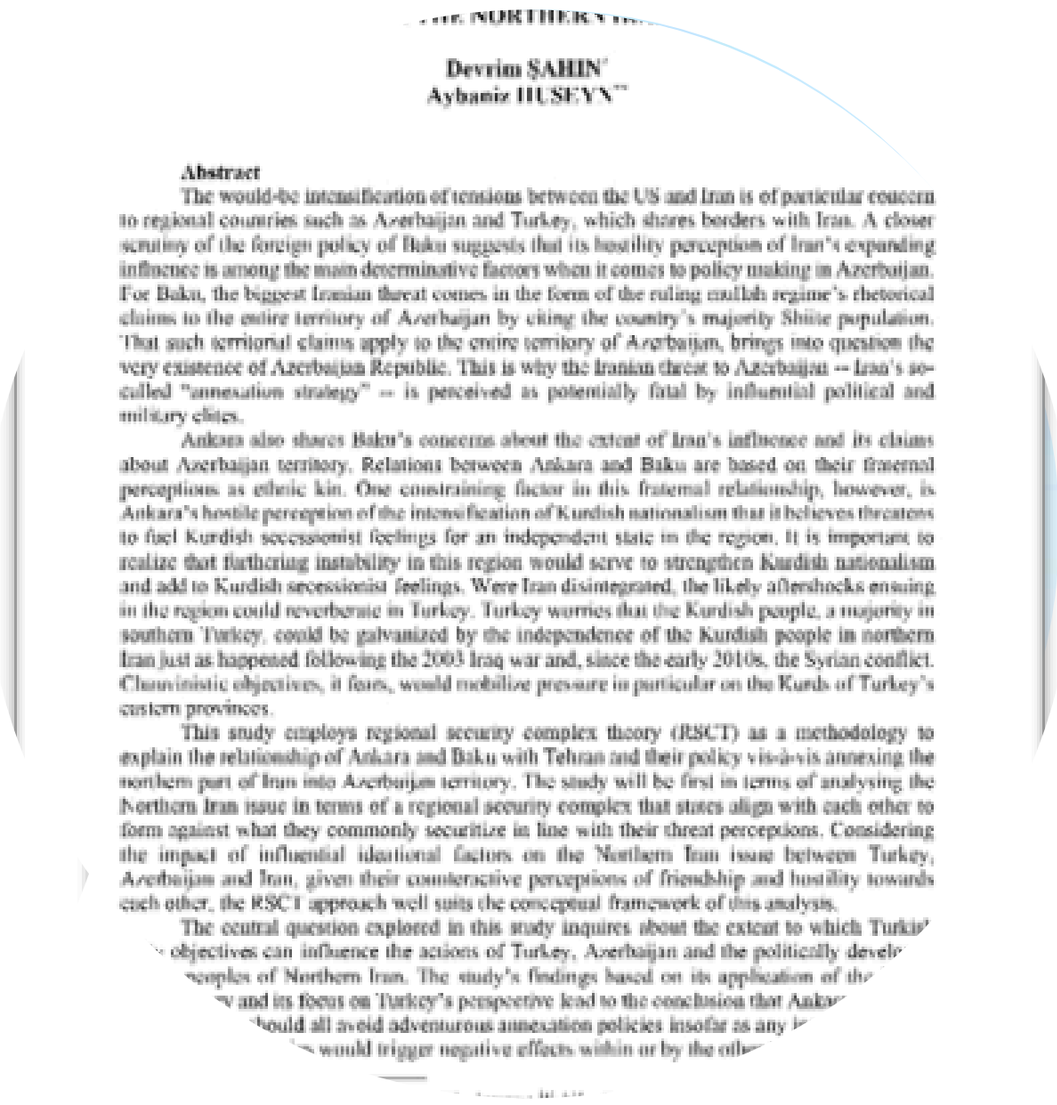
Devrim ŞAHIN
Aybaniz HUSEYN

Abstract

The would-be intensification of tensions between the US and Iran is of particular concern to regional countries such as Azerbaijan and Turkey, which shares borders with Iran. A closer scrutiny of the foreign policy of Baku suggests that its hostility perception of Iran's expanding influence is among the main determinative factors when it comes to policy making in Azerbaijan. For Baku, the biggest Iranian threat comes in the form of the ruling mullah regime's rhetorical claims to the entire territory of Azerbaijan by citing the country's majority Shiite population. That such territorial claims apply to the entire territory of Azerbaijan, brings into question the very existence of Azerbaijan Republic. This is why the Iranian threat to Azerbaijan -- Iran's so-called "annexation strategy" -- is perceived as potentially fatal by influential political and military elites.

Ankara also shares Baku's concerns about the extent of Iran's influence and its claims about Azerbaijan territory. Relations between Ankara and Baku are based on their fraternal perceptions as ethnic kin. One constraining factor in this fraternal relationship, however, is Ankara's hostile perception of the intensification of Kurdish nationalism that it believes threatens to fuel Kurdish secessionist feelings for an independent state in the region. It is important to realize that flattering instability in this region would serve to strengthen Kurdish nationalism and add to Kurdish secessionist feelings. Were Iran disintegrated, the likely aftershocks ensuing in the region could reverberate in Turkey. Turkey worries that the Kurdish people, a majority in southern Turkey, could be galvanized by the independence of the Kurdish people in northern Iran just as happened following the 2003 Iraq war and, since the early 2010s, the Syrian conflict. Chauvinistic objectives, it fears, would mobilize pressure in particular on the Kurds of Turkey's eastern provinces.

This study employs regional security complex theory (RSCT) as a methodology to explain the relationship of Ankara and Baku with Tehran and their policy vis-à-vis annexing the northern part of Iran into Azerbaijan territory. The study will be first in terms of analysing the Northern Iran issue in terms of a regional security complex that states align with each other to form against what they commonly securitize in line with their threat perceptions. Considering the impact of influential ideational factors on the Northern Iran issue between Turkey, Azerbaijan and Iran, given their constructive perceptions of friendship and hostility towards each other, the RSCT approach well suits the conceptual framework of this analysis.

The central question explored in this study inquires about the extent to which Turkic objectives can influence the actions of Turkey, Azerbaijan and the politically develo peoples of Northern Iran. The study's findings based on its application of the and its focus on Turkey's perspective lead to the conclusion that Ankar should all avoid adventurous annexation policies insofar as any would trigger negative effects within or by the oth

Yeni Kitap Bölümü: "Kuzey İran'da Türk Hareketliliği Eğilimlerine Bölgesel Bir Bakış

Strateji Geliştirme Bölüm Başkanı Dr. Öğr. Üyesi Devrim Şahin'in ortak yazarı olduğu "Kuzey İran'da Türk Hareketliliği Eğilimlerine Bölgesel Bir Bakış" başlıklı kitap bölümü, Nasuh USLU ve Mehmet Emin ERENDOR editörlüğünde yayımlanan "Birlik Yolunda Türk Dünyası ve Türk Devletleri Teşkilatı" adlı kitapta yer aldı.Kitap bölümüne aşağıdaki bağlantıdan ulaşabilirsiniz

🔗 **https://turksam.manas.edu.kg/books/0000Birlik%20Yolunda%20T%C3%BCrk%20D%C3%BCnyas%C4%B1%20ve%20T%C3%BCrk%20Devletleri%20Te%C5%9Fkilat%C4%B1_30.12.2024.pdf#page=203**

New Book Chapter: "A Regional Outlook on Turkic Movement Trends in Northern Iran"

Assist. Prof. Dr. Devrim Şahin, Chair of the Strategy Development Department, coauthored a chapter titled "A Regional Outlook on Turkic Movement Trends in Northern Iran", published in the book "Turkic World on the Road to Unity", edited by Nasuh USLU and Mehmet Emin ERENDOR.

🔗 **https://turksam.manas.edu.kg/books/0000Birlik%20Yolunda%20T%C3%BCrk%20D%C3%BCnyas%C4%B1%20ve%20T%C3%BCrk%20Devletleri%20Te%C5%9Fkilat%C4%B1_30.12.2024.pdf#page=203**

...e Russia - US Alliance on Turkish Foreign P...

...ttifakının Türk Dış Politikalarına Etkileri

...Hüsamettin İNAÇ
Prof. Dr., Kütahya Dumlupinar University,
Faculty of Economics and Administrative Sciences,
Political Science and International Relations Department,
husamettin.inac@dpu.edu.tr
https://orcid.org/0000-0002-6922-2010

Beyzanur KINA
Master's Student, Kütahya Dumlupınar University,
Institute of Graduate Studies,
Political Science and International Relations Department,
beyzanur_kiina@hotmail.com
https://orcid.org/0009-0005-3539-1931

Makale Başvuru Tarihi: 23.05.2...
Makale Kabul Tarihi: 26.06.202...
Makale Türü: Araştırma Makalesi

ÖZET

Bu makale, Rusya-ABD ittifakının küresel ve bölgesel düzeydeki etkilerini ele almaktadır. Çalışmada, Trump'ın başkanlık döneminde ABD ve Rusya arasında gelişen ilişkiler ve bu yakınlaşmanın çeşitli alanlardaki iş birlikleri incelenmektedir. Özellikle, enerji, silah kontrolü ve terörle mücadele gibi kritik konularda yakınlaşmaların yaşandığı vurgulanmaktadır. Sonrasında ise bu ittifakın bölge jeopolitiğindeki yansımaları ve Türkiye üzerindeki etkileri analiz edilmektedir. Rusya ve ABD'nin iş birliğinin Orta Doğu'daki güç dinamiklerini nasıl değiştirdiği ve Türkiye'nin bu yeni dengelerden nasıl etkilendiği üzerinde durulmaktadır. Türkiye'nin dış politikası, bu ittifakın oluşturduğu yeni zorluklarla nasıl başa çıktığı ve değişen güç dengelerine göre nasıl konumlandığı tartışılmaktadır. Araştırmada ayrıca Türkiye'nin bu iki kutuplu dünya düzeninde pozisyonunu nasıl belirlemesi gerektiği üzerinde durulmaktadır. İNG-AB-ÇİN ve ABD-RUSYA-HİNDİSTAN eksenleri arasında bir tercih yapmaya zorlanan Türkiye'nin, bu bağlamda attığı adımlar ve izlediği politikalar analiz edilmektedir. Makale, Türk dış politikasının bu süreçte hangi stratejileri benimsediğini ve gelecekte hangi eksende yer alabileceğine dair öneriler sunmaktadır. Sonuç olarak, Türkiye'nin bu ittifaklar karşısında dengeli bir yaklaşım benimsemesi gerektiği, bölgesel istikrar ve ulusal çıkarları doğrultusunda hareket etmesi gerektiği sonucuna varılmaktadır.

Anahtar Kelimeler:

Rusya - ABD İttifakı,

Jeopolitik Etkiler,

Trump Dönemi,

Türk Dış Politikası,

Eksen Tercihleri,

ABSTRACT

This article examines the global and regional impacts of the Russia-US alliance. In the first section, the developments in US–Russia relations during The Trump presidency and the collaborations in various fie are explored. It highlights the convergences in critical areas such as energy, arms control, and cou terrorism. The second section analyzes the reflections of this alliance on regional geopolitics and its on Türkiye. It discusses how cooperation between Russia and the US has shifted power dynam Middle East and how Türkiye has been affected by these new balances. The adaptation of Tür policy to these new challenges and its positioning amidst changing power dynamics are als third section focuses on how Türkiye should define its position in this bipolar world or necessity of choosing between the UK-EU-China and the US-Russia-India axes, the o steps and policies in this context. It presents suggestions regarding the strategi key during this process, and the potential axis with which it might ali ues that Türkiye should adopt a balanced approach to th d national interests.

Keywords:

...ia - US Alliance,

...al Impacts,

İnaç & Kına (2025) Makalesinde Kıbrıs Aydın Üniversitesi'nden Dr. Öğr. Üyesi Sina Kısacık'ın Çalışmalarına Atıf

Uluslararası Yönetim Akademisi Dergisi'nin 2025 sayısında yayımlanan İnaç & Kına makalesi, Türkiye'nin dış politikasını etkileyen Rusya–ABD ittifakını mercek altına alıyor. Bu kapsamlı analizde, Kıbrıs Aydın Üniversitesi İngilizce Uluslararası İlişkiler Bölümü Dr. Öğr. Üyesi Sina Kısacık'ın daha önce yayımladığı iki önemli çalışmaya gönderme yapılıyor. Ayrıca, bu yeni makale, 2022'de Kısacık ve Gülbay'ın Doğu Akdeniz politikalarına ilişkin kıyaslamalı analizine de kaynaklık ederek alana katkısını sürdürüyor.

Citation of Asst. Prof. Dr. Sina Kısacık's Works from Cyprus Aydın University in the İnaç& Kına (2025) Article

The 2025 issue of the International Journal of Management Academy features a study by İnaç & Kına examining the impact of the Russia–US alliance on Turkish foreign policy. Within their comprehensive analysis, they reference two seminal works by Asst. Prof. Dr. Sina Kısacık of Cyprus Aydın University's Department of International Relations. Furthermore, this latest article itself serves as a source for Kısacık & Gülbay's 2022 comparative study on Eastern Mediterranean security and energy policies, underscoring the ongoing scholarly dialogue in the field.